Casa In Immobiliare
Via Piemonte, 79 - 63074 San Benedetto del Tronto (AP)
3477575205

# Reihenhaus zu verkauf in Grottammare

# € 480.000

## Kabeljau. 8366



### 223 quadratmeter | Badezimmer: 3 | Zimmer: 3 | Raeume: 6

## Zertifizierungen

**Energieklasse**: Unter Bewertung

## Eigenschaften

| | |
|---|---|
| Referenzcode: 8366 | Suche (Verkauf/ Miete: Verkauf |
| Categoria: Reihenhaus | Addresse: contrada montesecco, 46 |
| Gemeinde: Grottammare | Gesamtflaeche in Qm: 223 quadratmeter |
| Zimmer: 3 | Badezimmer: 3 |
| Raeume: 6 | Erhaltungszustand: ausgezeichnet |

| | |
|---|---|
| Etage: Mehrstoeckig | Eigene Heizung: eigene |
| Bauzeit: 2004 | Balkone: vorhanden, 68 quadratmeter |
| Garden: privat, 106 quadratmeter | Vom Meer entfernt: 3.000 mt. |
| Kueche: bewohnbat | garage: doppel, 35 quadratmeter |





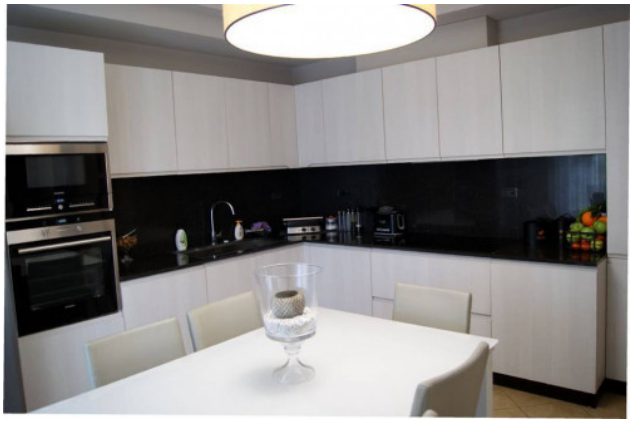











**Casa In Immobiliare**
Via Piemonte, 79 - San Benedetto del Tronto (AP) - 3477575205
info@casainsanbenedetto.it - https://www.casainsanbenedetto.it/de
Umsatzsteuer-Identifikationsnummer 01960340444

















**Casa In Immobiliare**
Via Piemonte, 79 - San Benedetto del Tronto (AP) - 3477575205
info@casainsanbenedetto.it - https://www.casainsanbenedetto.it/de
Umsatzsteuer-Identifikationsnummer 01960340444