Casa In Immobiliare
Via Piemonte, 79 - 63074 San Benedetto del Tronto (AP)
3477575205

Villa zu verkauf in Monteprandone
Residenziale
€ 495.000
Kabeljau. 9048



400 quadratmeter | Badezimmer: 4 | Zimmer: 5 | Raeume: 7

Zertifizierungen

Energieklasse: G

Eigenschaften

Referenzcode: 9048	Suche (Verkauf/ Miete: Verkauf
Categoria: Villa	Addresse: contrada san donato, 2
Gemeinde: Monteprandone	Zona: Residenziale
Gesamtflaeche in Qm: 400 quadratmeter	Zimmer: 5

Badezimmer: 4	Raeume: 7
Erhaltungszustand: gut	nicht ueberdachte Parkplätze: 5
Eigene Heizung: eigene	Parkplatz: entdeckt
Bauzeit: 1980	Balkone: vorhanden
Terrasse: vorhande	Keller: vorhanden
Garden: privat, 6.000 quadratmeter	Vom Meer entfernt: 15.000 mt.
Kueche: bewohnbat	garage: doppel















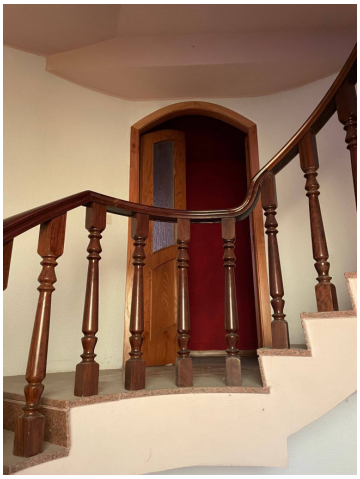

Casa In Immobiliare
Via Piemonte, 79 - San Benedetto del Tronto (AP) - 3477575205
info@casainsanbenedetto.it - https://www.casainsanbenedetto.it/de
Umsatzsteuer-Identifikationsnummer 01960340444

















Casa In Immobiliare
Via Piemonte, 79 - San Benedetto del Tronto (AP) - 3477575205
info@casainsanbenedetto.it - https://www.casainsanbenedetto.it/de
Umsatzsteuer-Identifikationsnummer 01960340444

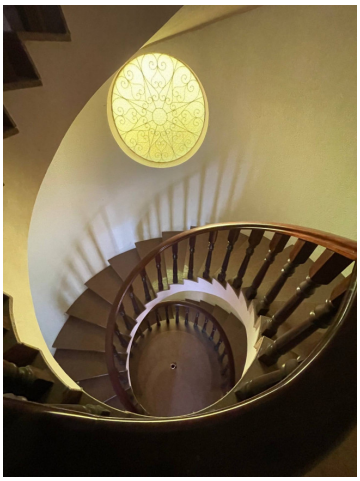

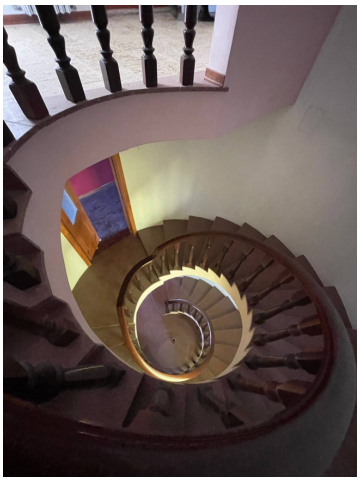













Casa In Immobiliare
Via Piemonte, 79 - San Benedetto del Tronto (AP) - 3477575205
info@casainsanbenedetto.it - https://www.casainsanbenedetto.it/de
Umsatzsteuer-Identifikationsnummer 01960340444

















Casa In Immobiliare
Via Piemonte, 79 - San Benedetto del Tronto (AP) - 3477575205
info@casainsanbenedetto.it - https://www.casainsanbenedetto.it/de
Umsatzsteuer-Identifikationsnummer 01960340444









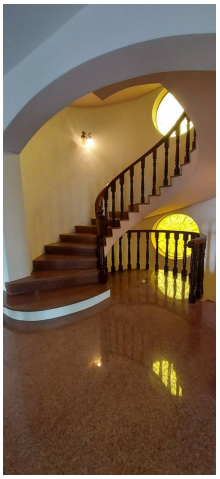







Casa In Immobiliare
Via Piemonte, 79 - San Benedetto del Tronto (AP) - 3477575205
info@casainsanbenedetto.it - https://www.casainsanbenedetto.it/de
Umsatzsteuer-Identifikationsnummer 01960340444