Casa In Immobiliare
Via Piemonte, 79 - 63074 San Benedetto del Tronto (AP)
3477575205

Villa zu verkauf in Castignano
€ 330.000
Kabeljau. 9088



370 quadratmeter | Badezimmer: 3 | Zimmer: 4 | Raeume: 7

Zertifizierungen

Energieklasse: Unter Bewertung

Eigenschaften

Referenzcode: 9088	Suche (Verkauf/ Miete: Verkauf
Categoria: Villa	Addresse: CONTRADA RUFIANO, 8
Gemeinde: Castignano	Gesamtflaeche in Qm: 370 quadratmeter
Zimmer: 4	Badezimmer: 3
Raeume: 7	Erhaltungszustand: gut

nicht ueberdachte Parkplätze: 3	Eigene Heizung: eigene
Parkplatz: entdeckt	Bauzeit: 1980
Balkone: vorhanden	Terrasse: vorhande, 18 quadratmeter
Keller: vorhanden	Garden: privat, 1.000 quadratmeter
Kueche: Kockbereich	garage: doppel















Casa In Immobiliare
Via Piemonte, 79 - San Benedetto del Tronto (AP) - 3477575205
info@casainsanbenedetto.it - https://www.casainsanbenedetto.it/de
Umsatzsteuer-Identifikationsnummer 01960340444

















Casa In Immobiliare
Via Piemonte, 79 - San Benedetto del Tronto (AP) - 3477575205
info@casainsanbenedetto.it - https://www.casainsanbenedetto.it/de
Umsatzsteuer-Identifikationsnummer 01960340444







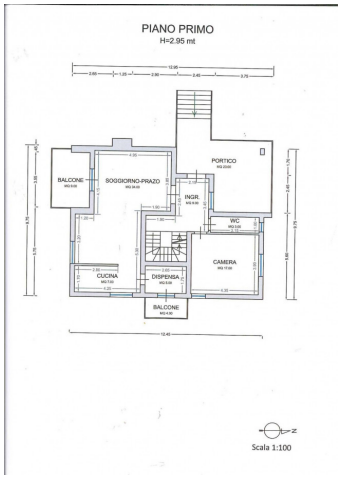

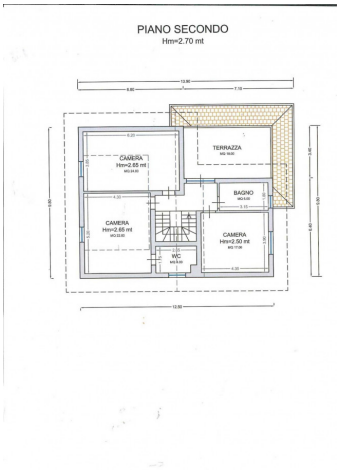

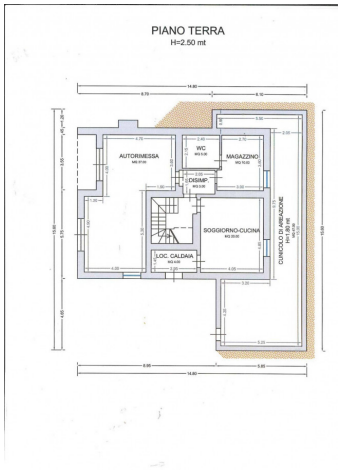

Casa In Immobiliare
Via Piemonte, 79 - San Benedetto del Tronto (AP) - 3477575205
info@casainsanbenedetto.it - https://www.casainsanbenedetto.it/de
Umsatzsteuer-Identifikationsnummer 01960340444