Casa In Immobiliare
Via Piemonte, 79 - 63074 San Benedetto del Tronto (AP)
3477575205

Bauernhaus zu verkauf in Ripatransone

€ 695.000

Kabeljau. 9111



300 quadratmeter | Badezimmer: 3 | Zimmer: 3 | Raeume: 6

Eigenschaften

Referenzcode: 9111	Suche (Verkauf/ Miete: Verkauf
Categoria: Bauernhaus	Addresse: quercia ferrata
Gemeinde: Ripatransone	Gesamtflaeche in Qm: 300 quadratmeter
Zimmer: 3	Badezimmer: 3
Raeume: 6	Etage: Mehrstoeckig
Gesamteplaene: 2	Bauzeit: 2018

















Casa In Immobiliare
Via Piemonte, 79 - San Benedetto del Tronto (AP) - 3477575205
info@casainsanbenedetto.it - https://www.casainsanbenedetto.it/de
Umsatzsteuer-Identifikationsnummer 01960340444

















Casa In Immobiliare
Via Piemonte, 79 - San Benedetto del Tronto (AP) - 3477575205
info@casainsanbenedetto.it - https://www.casainsanbenedetto.it/de
Umsatzsteuer-Identifikationsnummer 01960340444









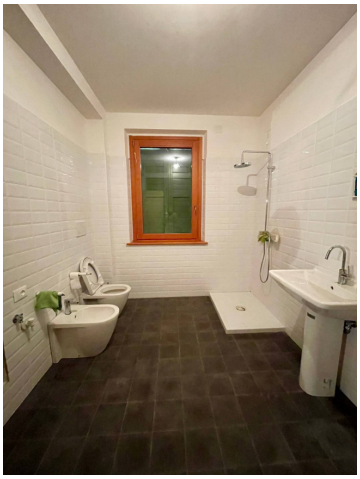







Casa In Immobiliare
Via Piemonte, 79 - San Benedetto del Tronto (AP) - 3477575205
info@casainsanbenedetto.it - https://www.casainsanbenedetto.it/de
Umsatzsteuer-Identifikationsnummer 01960340444





Casa In Immobiliare
Via Piemonte, 79 - San Benedetto del Tronto (AP) - 3477575205
info@casainsanbenedetto.it - https://www.casainsanbenedetto.it/de
Umsatzsteuer-Identifikationsnummer 01960340444