Casa In Immobiliare
Via Piemonte, 79 - 63074 San Benedetto del Tronto (AP)
3477575205

Bauernhaus zu verkauf in Montedinove

€ 50.000

Kabeljau. 9126



290 quadratmeter | Badezimmer: 1 | Zimmer: 2 | Raeume: 5

Eigenschaften

Referenzcode: 9126	Suche (Verkauf/ Miete: Verkauf
Categoria: Bauernhaus	Addresse: CONTRADA LAPEDOSA
Gemeinde: Montedinove	Gesamtflaeche in Qm: 290 quadratmeter
Zimmer: 2	Badezimmer: 1
Raeume: 5	Erhaltungszustand: zu renovieren
Etage: Mehrstoeckig	Gesamteplaene: 2
Eigene Heizung: eigene	Bauzeit: 1500













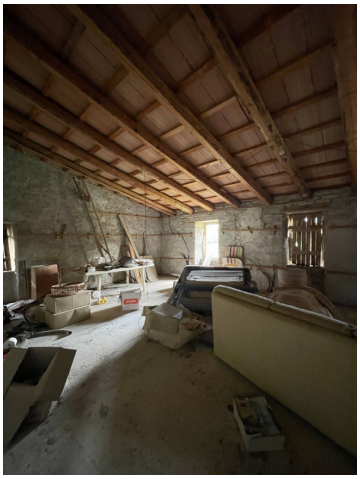



Casa In Immobiliare
Via Piemonte, 79 - San Benedetto del Tronto (AP) - 3477575205
info@casainsanbenedetto.it - https://www.casainsanbenedetto.it/de
Umsatzsteuer-Identifikationsnummer 01960340444















Casa In Immobiliare
Via Piemonte, 79 - San Benedetto del Tronto (AP) - 3477575205
info@casainsanbenedetto.it - https://www.casainsanbenedetto.it/de
Umsatzsteuer-Identifikationsnummer 01960340444