Casa In Immobiliare
Via Piemonte, 79 - 63074 San Benedetto del Tronto (AP)
3477575205

Wohnung zu verkauf in San Benedetto del Tronto Centrale

€ 330.000

Kabeljau. 9143



100 quadratmeter | Badezimmer: 1 | Zimmer: 2 | Raeume: 3

Zertifizierungen

Energieklasse: F

EP glnr: 99.37 kwh/□

Eigenschaften

Referenzcode: 9143	Suche (Verkauf/ Miete: Verkauf
Categoria: Wohnung	Addresse: viale de gasperi, 65
Gemeinde: San Benedetto del Tronto	Zona: Centrale
Gesamtflaeche in Qm: 100 quadratmeter	Zimmer: 2

Badezimmer: 1	Raeume: 3
Erhaltungszustand: renoviert	Etage: 9
Gesamteplaene: 10	Eigene Heizung: eigene
Aufzug: Ja	Bauzeit: 1970
Eigentumswohnungsgebuehren: € 20	Balkone: vorhanden, 15 quadratmeter
Vom Meer entfernt: 300 mt.	Kueche: sichtbar
Wandhaengende Sanitaerkeramik	Dusche
Aluminiumrahmen	Rollladen
ADSL- Abdeckung	Fastweb-Abdeckung

Nahe

Fitnessstudios	Wellnesscenter
Fussballplatz	Sportanlagen
Tennisplatz	Radweg
Spielplatz	Bahnhof
Oeffentliche Verkehrsmittel	kindergarten
Grundschule	Mittelschule
Hochschule	Bar
Postbuero	Einkaufszentrum
Gemeindebuero	







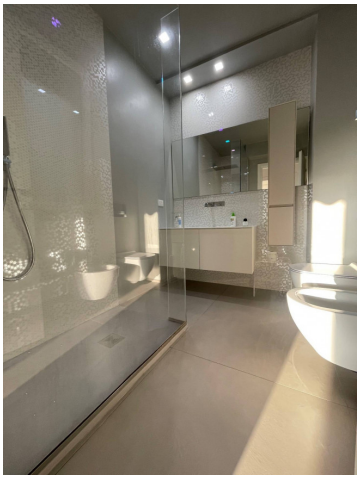









Casa In Immobiliare
Via Piemonte, 79 - San Benedetto del Tronto (AP) - 3477575205
info@casainsanbenedetto.it - https://www.casainsanbenedetto.it/de
Umsatzsteuer-Identifikationsnummer 01960340444

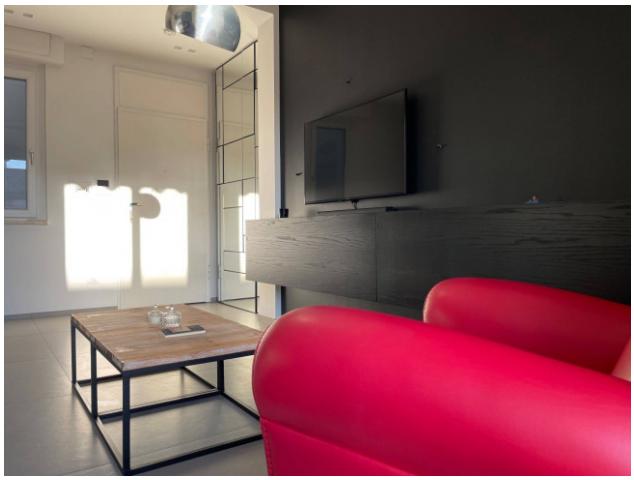















Casa In Immobiliare
Via Piemonte, 79 - San Benedetto del Tronto (AP) - 3477575205
info@casainsanbenedetto.it - https://www.casainsanbenedetto.it/de
Umsatzsteuer-Identifikationsnummer 01960340444







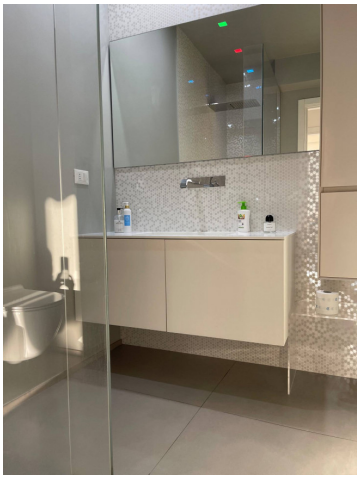



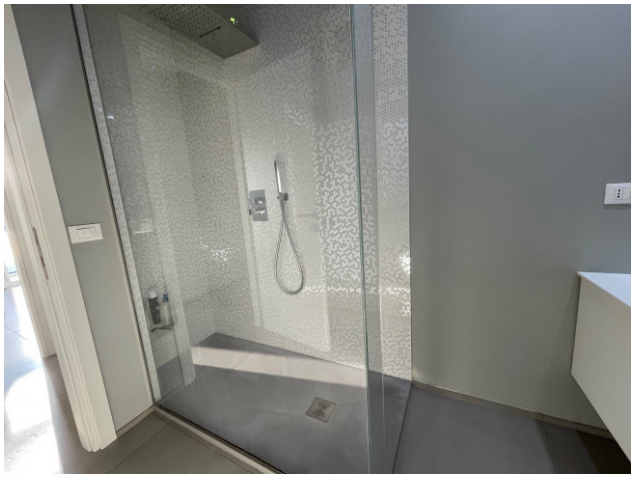

Casa In Immobiliare
Via Piemonte, 79 - San Benedetto del Tronto (AP) - 3477575205
info@casainsanbenedetto.it - https://www.casainsanbenedetto.it/de
Umsatzsteuer-Identifikationsnummer 01960340444